

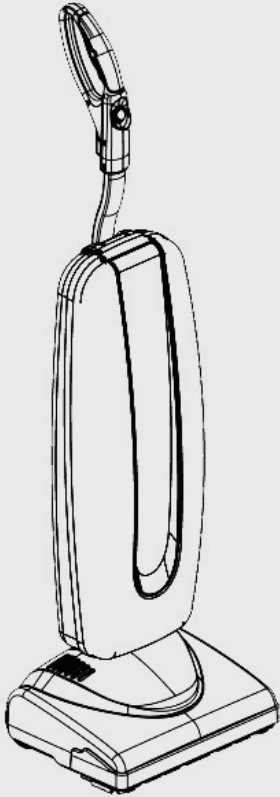

V-LWU-13B



Commercial Battery Upright Vacuum Cleaner

Aspiradora vertical de batería comercial

L'aspirobrosseur à batterie usage commercia

業務用直立真空掃除機

Operator and Parts Manual (EN)

Manual de Operación y Partes (ES)

Manuel d'utilisation et de Pièces (FR)

オペレーターおよび部品マニュアル (JP)

Model Part No.:

1236914 - V-LWU-13B, NA

1254328-V-LWU-13, JP



For the latest Parts manuals and other
language Operator manuals, visit:
www.tennantco.com/manuals

www.tennantco.com

9017520
Rev. 05 (02-2021)

トラブルシューティング

症状	原因	対処方法
製品が作動しない	ファンまたはブラシロールに障害物混入	障害物を取り除き、掃除機をオフにしてからオンに戻します
	オン/オフスイッチの故障	アフターサービスに問い合わせ
	モーターの故障	アフターサービスに問い合わせ
	放電したバッテリー	バッテリーを充電する
	バッテリーの不良	バッテリーを交換してください
	ユーザーがバッテリーを交換したが、製品電源スイッチがオンの位置にある	掃除機をオフにして、再びオンにします
ブラシロールがオンになりません	掃除機は直立でロックされた状態です	ハンドルリリースペダルとリクライニングハンドルを押します
	ベルトの摩耗または破損	ベルトを交換してください
	ブラシロールが作動しません	障害物を取り除き、掃除機をオフにしてからオンに戻します
真空性能が悪い	バキュームバッグがいっぱいです	バッグを交換してください
	エアパスの詰まり、作動しません	障害物を特定して取り除くか、バッグを交換します
	スキージが破損	スキージを交換してください

製品仕様

型式	V-LWU-13B
幅x高さx奥行き	13" x 44.5" x 10" 330 mm X 1130.3 mm X 254 mm
重量	11ポンド/4.99 kg
バッグ容量	7.66 qt / 7.25 L
電圧/周波数	44 VDC
真空モーター定格	3.5 A / 153 W
HEPAろ過	99.97%@0.3ミクロン
気流	50-60 CFM / 1.4~1.7メートル ³ /分
音圧レベル _{LpA}	≤70dba
保護グレード	IP20

PARTS LIST

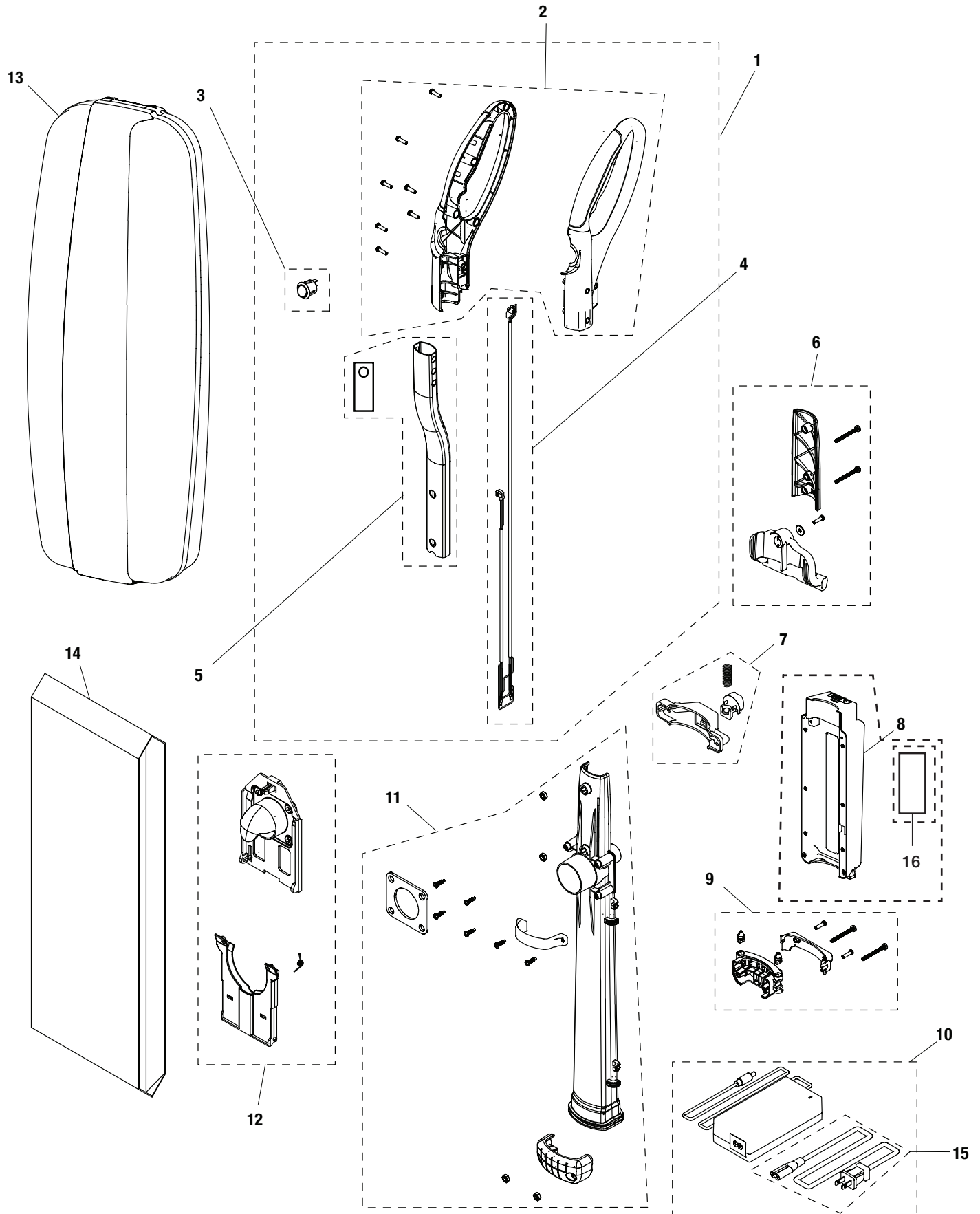

PARTS LIST

Ref.	Part No.	Description	Qty.
1	9017521	HANDLE ASSY, VACUUM	1
2	9017522	HANDLE, HALVES (7-Screw #8 x .625)	1
3	9017523	SWITCH, 3 POS	1
4	9017524	HARNESS, HANDLE	1
5	9017525	TUBE, HANDLE	1
6	9017526	BRACKET ASSY, HANDLE (2-MACHINE SCREW #10-32 X 1.625 PHILLIPS PAN HEAD, 1-SCREW BLACK PHILPS SERRATED PAN HEAD HI LO #8X5/8 PV, 1-.625 OD .180 ID BLACK OXIDE BATTERY ULW)	1
7	9017527	LATCH ASSY, VACUUM	1
8	1237436	BATTERY, VACUUM 44 VDC 2.9AH	1
9	9017528	COVER ASSY, CABLE (2-SCREW BLACK PHILPS SERRATED PAN HEAD HI LO #8X5/8 PV, 2-MACHINE SCREW #10-32 X 1.625 PHILLIPS PAN HEAD)	1
1237435	1254277	Charger, 44VDC 1.5A 120-240VAC [V-LWU-13B, NA] (Includes charger cord)	1
1254277	1237435	Charger, 50VDC 1.5A 125VAC [V-LWU-13B, Japan] (Includes charger cord)	1
11	9017530	DUCT ASSY, HANDLE (4-HEX NUT # 10-32 NYLON L/N THIN SERIES 41989, 6-SCREW BLACK PHILPS SERRATED PAN HEAD HI LO #8X5/8 PV)	1
12	9017529	COLLAR, BAG-HOLDER	1
13	9017486	COVER, BAG, HARD	1
14	9017544	BAG, FLTR, HEPA [1PKG/6 BAGS]	1
15	9017545	Cord, Charger, Vacuum [V-LWU-13B, NA]	1
15	9021230	Cord, Charger, Vacuum [V-LWU-13B, Japan]	1
16	9017612	LABEL, WARNING [DC VAC, EN/FR/ES/JP]	1

PARTS LIST

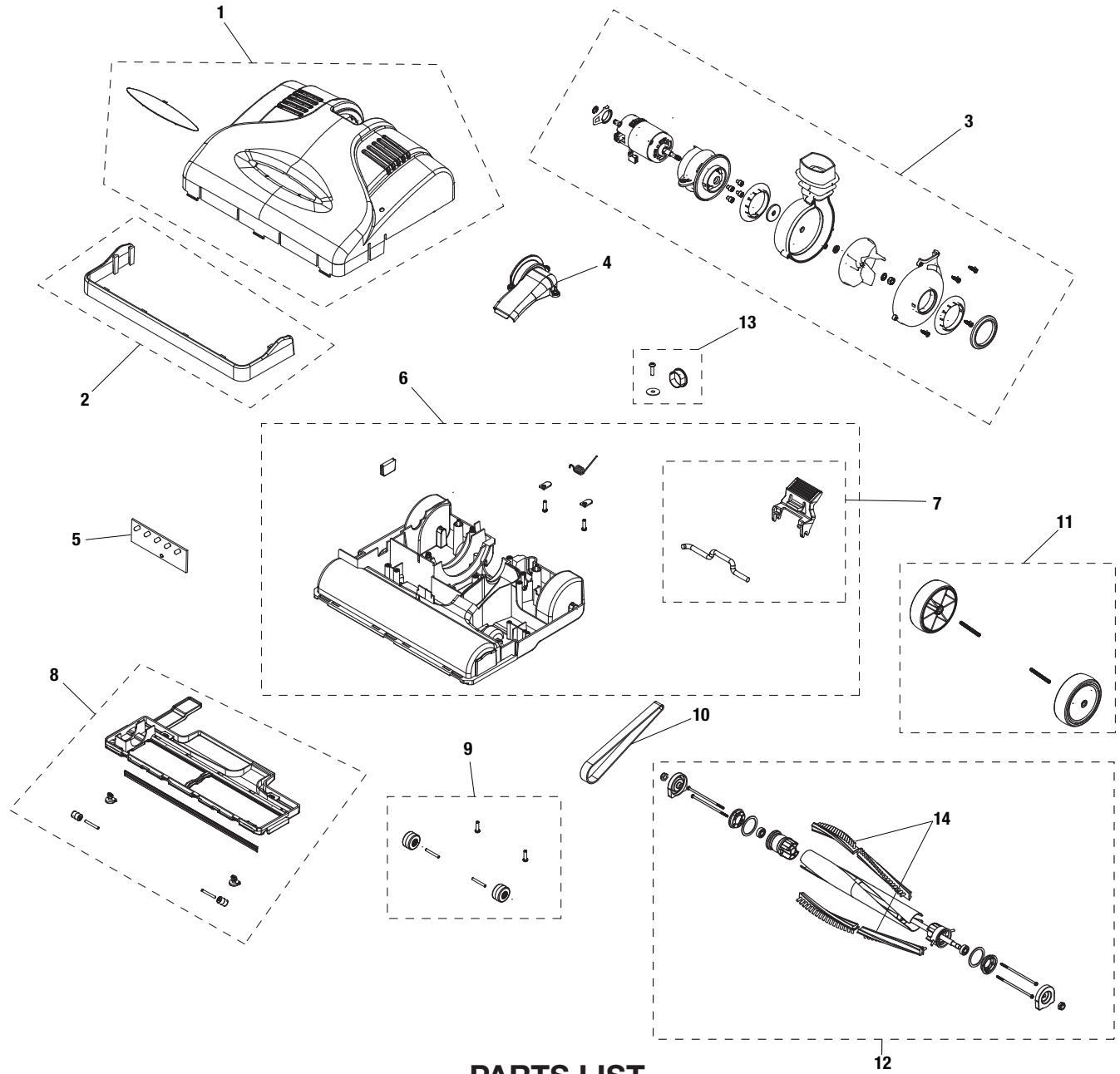

PARTS LIST

Ref.	Part No.	Description	Qty.
1	9017531	HOUSING ASSY, BRUSH	1
2	9017533	BUMPER, HSNQ, VACUUM	1
3	9017534	FAN ASSY, VACUUM, MOTOR	1
4	9017535	COVER, INLET, DUCT	1
5	9017537	CIRCUITBOARD, LED	1
6	9017536	TRAY ASSY, BASE, VACUUM (2-SCREW BLACK PHILPS SERRATED PAN HEAD HI LO #8X5/8 PV, 1-COMBINATION SCREW M4 X 12 ULW, 1-STRAIN RELIEF WASHER)	1
7	9017538	PEDAL ASSY, STOP, HANDLE	1
8	9017539	SHOE ASSY, BASE, VACUUM	1
9	9017540	WHEEL ASSY, BASE (2-SCREW BLACK PHILPS SERRATED PAN HEAD HI LO #8X5/8 PV)	1
10	9009035	BELT, BRUSH (pkg of 6), FR/	1
11	9017541	WHEEL ASSY, REAR	1
12	9017542	BRUSH ASSY, VACUUM	1
13	9017543	PLUG, HOLE, VACUUM	1
14	9018362	BRUSH STRIP KIT	1